

11月の予定



11月園だより

2019年10月28日
認定こども園
大麻まんまるこども園

鮮やかな紅葉の季節になりました。そろそろ冬支度が始まり、初雪の話題も出てまいります。
先日の参観日には沢山のお父さん、お母さんにご参加いただき感謝申し上げます。特に横割の保育活動や子ども達の様子をご覧いただきましたが、一人ひとりの成長振りを見たり、感じ取ることができたのではないかと考えています。
さて、恒例のマーチングの発表会は11月3日と近づいてまいりました。年長は、発表に対する緊張感、期待感も高まっています。子ども達は心を一つにそれぞれ日頃練習してきたことの成果を味わい、各々がベストを尽くした喜びや満足感を感じることができると信じています。また、このような経験がこれからの大きな自信につながり、何事にも挑戦する気持ちが育まれることに希望を持っています。

年中、年少の子ども達は、年長のお兄さんお姉さんの発表する姿を見て1年後、あるいは2年後の自分の姿をイメージし、目標としていると思います。

これからのグローバルな情報社会で必要なものは、社会適合のための能力（コンピタンス）と言われています。それは、他者と協力して知識や技術を相互活用し問題・課題を解決に導く能力であるとともに自己実現するための目標の設定、そのために必要な基礎的知識・技術を身に付け、応用する能力でもあります。私たち、指導者もまた、全ての園活動を通してこれらの能力を子ども達が身に付けるための場を意図的に設けていきたいと考えています。

今月の目標

- ・ 私達のために働いて下さる身近な人たちを知り、感謝の気持ちを持つ。
- ・ 生活発表会に向けて、お友だちと一緒に活動に取り組む。

準備をお願いします

積雪状況を見ながら、雪遊びを行います。

スノーウェア・毛糸の帽子・手袋（ひも付き）・冬長靴（スパイク付ブーツ不可）・靴カバーの準備をしてください。※お子さんが全て自分の手で扱えるものにしてください

又、靴下を多めに持たせてください。（着替え袋に保管しておきます）

※耳あて・ゴーグルは、壊れやすく危険な為使用禁止です。



日	月	火	水	木	金	土
10/27	10/28 個人懇談	10/29お弁当	10/30 単品 大麻中学校 職業体験	10/31 米飯	1 2号は給食 願書受付休園 預かりは行いません	2
	預かり					
3 キッズフェスティバル 文化の日 作品展	4 文化の日 振替休日	5 2号は給食 キッズフェスティバル 代休日 (全園児)	6 単品 個人懇談 絵本読み聞かせ 10:10	7 米飯	8 パン 体育指導	9
	預かり					
10	11 米飯 個人懇談	12 お弁当	13 単品	14 米飯	15 パン	16
	預かり	にこにこ		にこにこ		
17	18 米飯	19 お弁当	20 単品	21 米飯	22 パン	23 勤労感謝の日
	預かり	にこにこ		にこにこ		
24	25 米飯	26 お弁当	27 単品	28 米飯	29 パン	30
	預かり					

冬期間のバス運行

冬期間のバス乗車をご希望の方は11/1(金)までにご連絡ください。宜しくお願い致します。

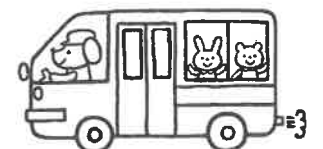

願書受付 11月1日(金)

2020年度新入園児願書受付・面接の為、休園です。ご協力お願い致します。

尚、預かり保育は通常通り行いますので、ご利用の方はお知らせください。

新2号・1号で注文した方は給食です。

大麻西地域市民文化祭

自治会主催の文化祭に園児の作品を出展しますのでご案内致します。

どうぞご家族の皆様でお出かけください。

(日時) 11月3日(日・祝) 9:00~17:00

11月4日(月) 9:00~12:00

(場所) 大麻西地区センター(鈴木ファミリークリニック向かい)

(出展作品)

さくら組~秋のフォトフレーム

ゆり組~小物入れ

すみれ組~秋のケーキ

あさがお組~秋のツリー

ばら組~秋のリース

すずらん組~毛糸

乳児部 ~森っ子

*その他年長児の編み物の一部の作品を展示します。

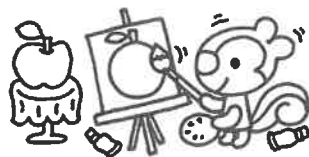

絵本の読み聞かせ 11/6(水) 10:10~

お母さんによる絵本の読み聞かせがあります。担当のお母さんどうぞ宜しくお願い致します。

アルバム作り

全園児修了記念のアルバムを製作しました。自分で描いた絵が表紙になるオリジナルのアルバムです。

11月中旬に業者に依頼しますので、出来上がりは3学期に入ってからになります。

代金は1700円です。作品が出来上がってから徴収させていただきます。宜しくお願い致します。

感謝訪問

いろいろな仕事があることを知り、その仕事に携わる方々へ感謝する「勤労感謝の日」にちなみ、お父さんお母さんはもちろんのこと、私たちの働く身近な人たちへ感謝する気持ちを育みたいと計画しています。

各ご家庭でもお父さんお母さんのお仕事の大切さを、この機会にお子さんに教えて下さるとより理解が深まると思いますのでご協力ください。



年長就学時検診

各小学校より就学時検診のご案内が届いている事と思います。

付時間に合わせて早めにお迎えにいらっしゃる方は、必ずクラス担任迄お知らせください。宜しくお願い致します。

進級される皆様へ

支給認定申請書の提出はお済ですか?10月30日までにご確認お願い致します。

別便

・生活発表会について

7日(土)に出演されるお子さんは8日(日)お休み。

8日(日)に出演されるお子さんは7日(土)お休み。預りは行いません。

12月7日(土) 第1部(9:00~11:00) すずらん・あさがお

第2部(12:30~14:30) さくら・すみれ

12月8日(日) 第3部(9:00~11:00) ばら・ゆり

・9日(月)は代休日です。預かりは行いますので給食の申し込み用紙を後日配布します。

新2号、1号の方はお申込みください。2号は給食です。

・冬休み絵本のパンフレットを本日お持たせしました。

締め切りは11月8日(金)です。

